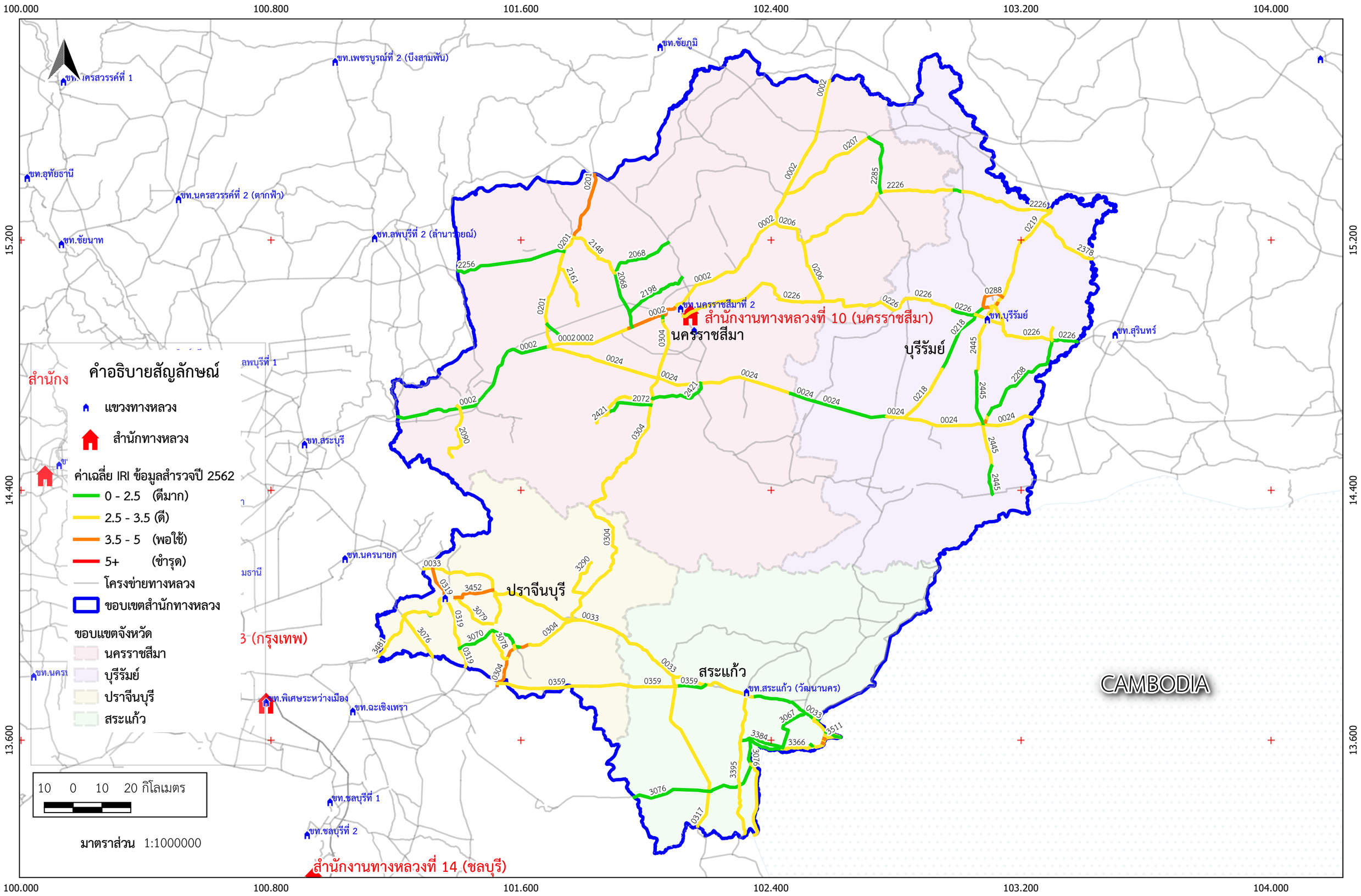สำนักงานทางหลวงที่ 10 (นครราชสีมา)